



LA RECONSTRUCTION TISSULAIRE

Gestion des tissus durs et tissus mous
Dr Patrick Palacci - Dr Théo Laplane

Dr

Adresse

Code Postal

Ville

Téi

E-mail

Cocher la date de la formation retenue

- 28 - 29 mars 2024
- 6 - 7 juin 2024
- 19 - 20 septembre 2024

S'inscrit et verse un chèque de 1500 € à l'ordre du B O C Marseille

(1 déjeuner, 1 dîner et pauses compris)
En cas d'annulation moins de 2 semaines
avant le cours, 25% du montant seront retenus

PROGRAMME

- ▷ Précision dans le positionnement implantaire
Utilisation des guides de positionnement d'implants
- ▷ Gestion des tissus durs
Elevation de sinus, augmentation de crêtes
Utilisation optimale des biomatériaux
GTO, une révolution
- ▷ Mise en charge immédiate. Quand ? Comment ?
Indications, utilisation rationnelle, les clefs du succès
Utilisation rationnée de la Piezo chirurgie et de l'Ostell
- ▷ Gestion des tissus mous
Comprendre, évaluer, gérer les tissus peri-implantaires
Techniques de reconstruction de papilles (Palacci)
Gestion des tissus mous à l'aide du GTO

Durant ces deux jours, de nombreuses interventions en direct seront proposées par Patrick Palacci, Marseille avec la participation et commentées par Théo Laplane, Marseille.

Une interactivité exceptionnelle entre ces deux praticiens permettra aux participants d'obtenir l'excellence des concepts scientifiques, chirurgicaux et prothétiques.

Le concept de ce cours exceptionnellement dense a été couronné de succès depuis de nombreuses années tant au niveau national qu'international.



B.O.C

8-10 Rue Fargès - 13008 Marseille
Tel: 04 91 57 03 03
Fax: 04 91 57 02 80
www.palacci.com
patrick@palacci.com

IMPLANTS & ESTHETIQUE



2024

28 - 29 MARS
6 - 7 JUIN
19 - 20 SEPT

DR PATRICK PALACCI - MARSEILLE
DR THÉO LAPLANE - MARSEILLE





Patrick Palacci
Consultant de la Boston University, USA

Diplômé de l'Université de Marseille (1975).
Formation de périodontologie à l'Université de Boston de 1977 à 1981
Nommé consultant auprès de l'Université de Boston University en 1982.
A la tête du Centre Brånemark d'Ostéointégration de Marseille.
Travaille en étroite collaboration avec le Professeur Per-Ingvar Brånemark.
Le Dr Palacci a développé plusieurs techniques relatives au positionnement optimal des implants, la régénération des papilles et l'esthétique dans l'implantologie. Il obtient le premier NobelPharma Award en 1995.
Auteur de nombreux articles scientifiques et de trois ouvrages publiés par Quintessence en 1995 et 2006.
Le Dr Palacci organise des cours au sein de son cabinet et est régulièrement invité comme orateur dans de nombreuses rencontres scientifiques internationales.

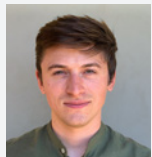

Théo Laplane
Marseille | Docteur

Diplôme d'état de Docteur en Chirurgie Dentaire à la faculté de Marseille
DU d'Implantologie de la faculté de Toulouse

PROGRAMME DES PROCHAINES SESSIONS

28 & 29 MARS 2024
6 & 7 JUIN 2024
19 & 20 SEPTEMBRE 2024
JEUDI DE 9H A 17H
ET VENDREDI DE 9H À 13H

Interventions chirurgicales en direct
pratiquées par Dr Patrick Palacci
commentaires et cours associés Dr Théo Laplane

“ When possible one should avoid unnecessary advanced and complicated major grafting procedures. ”

“ Dans la mesure du possible, il convient d'éviter des interventions de greffe osseuse inutilement avancées et compliquées. ”

P. I. Brånemark

“ Avec cette nouvelle situation de pandémie, nos comportements ont changé de façon dramatique mais nombre de chirurgiens n'ont que peu changé leurs gestes de chirurgie implantaire. Or, le monde implantaire ne sera lui aussi plus comme avant. Tous mes concepts de simplification, reproductibilité, mise en charge trouvent leur vraie signification. Je vais donc vous livrer tous mes secrets pour aborder cette nouvelle ère avec succès et sérénité. Un protocole chirurgicale rigoureux a été mis en place et sera présentée lors de ces journées. ”

Patrick Palacci

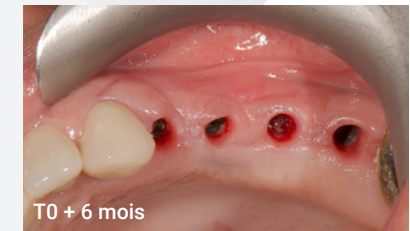
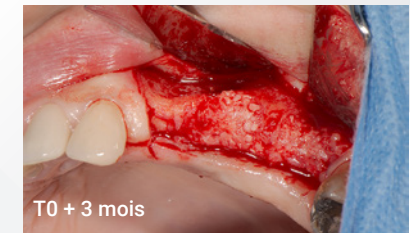
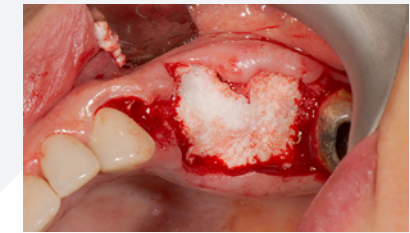
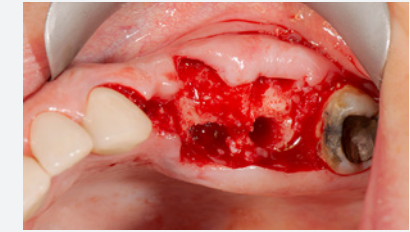

AVEC LE CONCOURS DE

